



伊豆の国市社会福祉協議会
公式イメージキャラクター「いずのん」



発行／社会福祉法人 伊豆の国市社会福祉協議会

いずのくにし

社協だより

Izunokuni Council of Social Welfare



この社協だよりには皆様からいただいた社協会費が使われています。

10月21日開催! 第19回 市民ふれあい広場



“源氏太鼓”の迫力ある演奏で
会場は大盛り上がり!

ふれあい広場の報告は、P2に掲載しています。



伊豆の国市
社会福祉協議会



社協の
ラジオ **ふくしの部屋**
毎月第2・4週 木曜日 11:00～11:30
12/14、12/28、1/11、1/25



IZUNOKUNISAYYOU5818



第19回 市民ふれあい広場

10/21㊥ 葦山福祉・保健センターにて開催しました!

5年ぶりに本格開催された市民ふれあい広場は、天候にも恵まれ多くの方にご来場いただきました。会場内では車いす体験や高齢者疑似体験などの福祉体験や、こどもスタンプラリーなど、楽しく福祉や健康づくりにふれる一日となりました。



車いすの操作はむずかしいぞ...



景品は地元のおいしいもの



ミニ手話講座

ステージスケジュール

9:30	オープニング太鼓演奏 やわら太鼓・どんつく
9:40	開場式、ふくしのえ表彰
10:05	8020歯科表彰 歯と口腔の健康づくり推進委員会
10:30	懐かしい曲の演奏 まちがえてもいい音楽団
11:05	バルーンパフォーマンス
11:50	ふくしクイズ
12:25	手話サークルひなげしの会
12:55	リユース品大抽選会
13:30	源氏太鼓・長岡中学校有志



力強い太鼓演奏でした



ふくしのえ特選者の表彰



かっこいい!

お寄せいただいたご寄付は地域福祉増進のために使わせていただきます。

<ご寄付>

- ・すこやか会 5,000円 ・更生保護女性会伊豆の国支部 10,000円 ・学生ボランティア 57,050円
- ・エコバッグ等販売 7,700円 ・館内バザー 4,600円 ・いずのんこども食堂応援隊 16,600円
- ・各地区民生委員児童委員協議会 87,950円
- ・伊豆の国市特別養護老人ホーム連絡協議会 26,200円
- ・ボーイスカウト大仁第1団 40,652円 ・伊豆の国市赤十字奉仕団各分団 15,000円

<ご協賛>

- ・江間いちご狩り組合 いちごジャム 10個 ・小坂みかん狩り共同農園 みかん5箱

(敬称略)



縁の下の力持ちとして中・高・学生ボラ40名が参加して下さいました。



市民ふれあい広場は、社協会費やたくさんの地域の力が活かされました。

紹介します!

社協の
ボランティアによる
市民のための



生活応援いずのくに

生活応援いずのくにとは…

住民同士のたすけあいにより、ゴミ出し、そうじなどくらしの中のちょっとしたお手伝いを行う、有償のボランティア活動です。お手伝いがしたい人、お手伝いをしてほしい人、どちらも会員として登録を行います。

- **利用会員になれる人**……伊豆の国市在住の一人暮らし高齢者、高齢者世帯、障がいをお持ちの方のうち、サポーターによる手伝いが必要だと判断される方
(手伝ってほしい)
- **サポーターになれる人**…伊豆の国市在住・在勤・在学の20歳以上の方で、事前説明を受け目的を理解していた
(手伝います)

利用・活動までのながれ…

利用会員	サポーター
①  申し込みます	①  申し込みます ※サポーター養成講習を受講してください。
②  社協職員がご自宅に訪問。生活の様子を伺います。	②  社協職員から活動依頼の連絡が来ます。 お願いします
③  お手伝い利用券をご購入ください。	③  利用会員宅でお手伝いをします。 活動後、利用券を受取ります。
④  サポーターが家にやってきます。活動後は利用券をサポーターに渡してください。	④  社協へ、活動報告と利用券の提出をお願いします。

費用は(利用会員のみ)…

- **登録料**／毎年度 500円
利用を継続する場合は、年度ごとに登録の更新が必要となります。
- **利用料**／10分間 100円
お手伝い内容により、交通費が発生する場合があります。



お手伝いをしてほしい方、お手伝いができる方

大募集中

サポーター説明会行います!

- **日時**／12月14日(木) 10:00~11:30
- **会場**／葦山福祉・保健センター
- **対象者**／伊豆の国市に在住・在勤・在学中の20歳以上の方
- **持ち物**／印鑑(みとめで構いません)
※内容に同意していただいた場合、登録をしていただきます。
- **内容**／ボランティア活動についての説明
事業内容の説明
先輩サポーターの体験談

申込み 伊豆の国市社会福祉協議会
☎055-949-5818



こちらからも申込みいただけます

点字ボランティア養成講座

読めて嬉しい♪
目の見えない人に伝えられて嬉しい♪
「点字」をまず知るところから
始めてみませんか?



- **日時**／2月6日(火) 13:30~15:30頃
- **会場**／葦山福祉・保健センター
- **対象者**／点字に興味のある方
点字ボランティア活動に挑戦してみたい方
伊豆の国市に在住・在勤・在学中の20歳以上の方
- **講師**／静岡県視覚障害者情報支援センター所属
点訳ボランティア(点字技能師、点字指導員)
松宮 則子 氏
- **内容**／①点字の基礎知識…講義
②実際の点字盤を使って点字を打とう!…実習
③今後のボランティア活動について
- **定員**／15名程度 ● **参加費**／無料



こちらからも申込みいただけます

申込み 伊豆の国市社会福祉協議会
☎055-949-5818

フードドライブにご協力ください

ご家庭で眠っている食品はありませんか?

皆様から寄付していただいた食品は、「フードバンクふじのくに」へ送らせて頂き、生活が苦しく食べ物に困っている方や、福祉団体へ提供されます。

- **対象食品** ・賞味期限が令和6年4月以降のもの
・常温保存ができ、未開封の食品
・お米は常識の範囲で古くないもの(玄米可)

● **受付期間** 令和6年1月4日(木)~1月31日(水)

● **受付時間** 8時30分~17時15分

- **場所** ①葦山福祉・保健センター 南玄関
②伊豆の国市役所大仁庁舎内
社会福祉課前
上記2か所に回収ボックスを設置します。



● **お問合せ** 市役所大仁庁舎内 暮らし相談窓口
☎0558-76-8012

“もったいない”は 命をつなぐバトンです

社協では、**通年で食料品を募集**しています。上記以外の受付分、または使い道をご指定いただいた寄付品は、市内でお困りの方やひとり親世帯等、社協が支援しているご家庭にお渡ししています。

あなたの**優しさ**が、誰かの**命**を救っています。ご協力よろしくお願ひ致します。

※通年実施の食料品寄付に関するお問合せは
☎055-949-5818まで



「ふくしの絵」入賞者発表

地域福祉を考えるきっかけづくりとして、市内小学校4年生から**351作品**のやさしい絵をご応募いただきました。ありがとうございました！〈順不同・敬称略〉

特選に選ばれた3名は市民ふれあい広場にて表彰されました。
おめでとう!

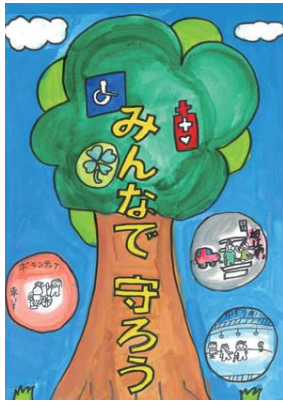

長岡北小: 富澤結愛



大仁小: 三浦夏音



葦山小: 宮下絢羽



長岡南小: 大川史桜



長岡南小: 両角倫太郎



大仁小: 菅尾 咲



大仁北小: 中島和奏



長岡北小: 相磯里緒



大仁小: 和田波音



葦山小: 山本新太



葦山小: 芹澤蒼哉



葦山小: 眞野心一



葦山南小: 井川千尋



長岡北小: 吉橋 璃



長岡南小: 山本翔太



長岡南小: 松下麟太郎



大仁小: 山口ひかり



大仁北小: 鈴木結夏



葦山小: 奥脇裕凱



葦山小: 吉田愛空



葦山小: 渡邊 杏



大仁小: 西島瑛太



葦山小: 堀合湊斗



葦山南小: 齋藤なつめ



葦山南小: 曾我幸生

やさしさと笑顔にあふれたステキな作品をお寄せいただき、ありがとうございました!

いずのん

伊豆の国ヒーローズ

IZUNOKUNI HEROES

自分のためや誰かのために活動しているボランティアさんがたくさんいます。
誰もがヒーロー(主役)となり、生きがいを持って輝いています。
知ってください、活動を!仲間になろうヒーローズ☆



ボランティアに興味のある方は、社協(055-949-5818)までお電話ください!

祝! 県社協会長表彰

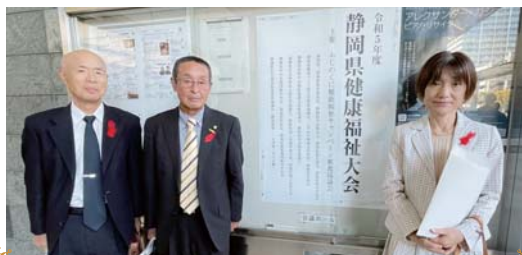

静岡市グランシップにて、令和5年度静岡県健康福祉大会が開催。伊豆の国市からは1団体1名が受賞。表彰状が授与されました。右から、花あそび(代表 諸伏様)、保護司 稲村様、市社協河野会長

受賞団体 **花あそび** を紹介します。

ワイルドフラワーと呼ばれる自然素材の草花を半加工した花材を使い、五感を意識したりレクリエーションボランティアを提案。お話ししながら作る喜び、工夫する楽しさを大切に人が主人公の活動を心掛けています。

福祉施設で一緒に作品を作ったり、作品を通じて会話を楽しんだり…。活動依頼される場合は、下記へお問合せください。



工作レクリエーションの様子

伊豆の国市社会福祉協議会
☎055-949-5818

🍎🍪🏠👉👈👧👦 **いずのんこども食堂ニュース!** 🍎🍪🏠👉👈👧👦

葦山福祉・保健センターで毎月第2・4土曜日に開催している“いずのんこども食堂”が、11月で**丸5年**を迎えました! みんなの居場所として元気に活動しています。そしてこの冬、新たな一歩を踏み出しました。

開設から令和5年11月までこども食堂を支えていた“いずのんこども食堂応援隊(令和3年からは第2週目を担当)”が活動を終了し、12月から新たなボランティア団体が活動します! 第4週目は、これまでと変わらず“チーム フォー・ユー”が高校生と共に頑張っています。“いずのんこども食堂応援隊”の皆様、ありがとうございました。そして、こども食堂を支えて下さるすべての方々、一緒に活動を盛り上げていきましょう!



☀️ 団塊世代支援 **集まれ! おひさま手芸部**

【募集内容】

● マチ付き小物入れ

大きさ: 横約20cm×縦約15cm (仕上がり寸法)

見本: 社協に写真のような小物入れがございませ

● 巾着

大きさ: 横約22cm×縦約30cm (仕上がり寸法)

ひも: 片ひも約50cm

対象: 小学生向け

柄: 無地

上部にひもなどを通せるようにしてください!

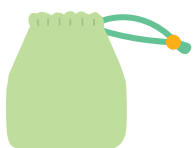

~お知らせ~

手提げバック・ナップサックは在庫多数により募集を一時中止しています。布や糸は社協にありますので、お気軽にお問い合わせください。

回収窓口 **伊豆の国市社会福祉協議会**
☎055-949-5818

《伊豆の国市四日町302-1 葦山福祉・保健センター》



第24弾!

多世代交流事業

絵手紙ポスト

テーマ:『冬』もしくは自由

募集期間 3月29日(金)まで

お子さまから高齢者までどなたでもご参加できます。
※はがきサイズであれば描き方は問わず、切手も不要。



皆様から頂いた絵手紙は、一人暮らし高齢者配食事業の時に地域の方へお渡ししました。

★ポストは葦山福祉・保健センター内の社協窓口にございますので、ご来場の際はぜひ投函下さい。

災害ボランティアセンター運営訓練

1月20日(土) 9:00~12:00

災害ボランティアセンターとは…災害が起こった後、被災者がボランティアの力を借りて1日でも早く安心した生活を送れることを目指して設置される拠点のことです。「被災者の役に立ちたい」ボランティアの気持ちと「誰かの力を借りて何とかしたい」被災者の想いをつなぐ役割もあります。



9:00~開会



場所: 韮山福祉・保健センター

移動



模擬活動



場所: 長岡リバーサイドパーク

移動



12:00 閉会



場所: 韮山福祉・保健センター

- 集合場所 / 韮山・保健センター
- 服装 / 汚れてもよい動きやすい服装、タオル、水分、安全靴または長靴、帽子、軍手、防寒具など
- 対象 / 市内在住または在勤の方(学生が参加する場合は、ボランティア活動証明書を発行します)

申込み 伊豆の国市社会福祉協議会 ☎055-949-5818 または右記QRよりお願いいたします。



※詳細なスケジュールは、本会ホームページまたはSNSをご確認ください。

介護の豆知識

福祉の現場で働くスタッフから介護に役立つ情報をお伝えします。ぜひ普段のくらしに取り入れてください。

今回は **韮山地域包括支援センター** です。

伊豆の国市でも高齢化社会が進み、65歳以上が27.4%と増加傾向にあります。

そこで、見守り対象者や自分自身が地域や関係機関がどのように関わっているの可視化する「私のチーム」を作成しました。ぜひ地域での見守り強化のためにお役立てください。



本シートは社協ホームページからダウンロード可能です。

お問合せ 韮山地域包括支援センター ☎055-949-9213

伊豆の国市介護の会

介護は笑顔と工夫と仲間で

現役介護者の皆さん! 介護のOBの皆さん! 一緒に集まりませんか?

■ 日時 / 12月18日(月) 13:30~15:00
1月15日(月) 13:30~15:00

■ 会場 / 韮山福祉・保健センター
■ 内容 / ・介護にまつわる勉強会
・介護仲間とおしゃべり
・情報交換 などなど

まずは、見学だけでもOK!ひとりで抱え込まず、リフレッシュのためにぜひご参加ください!



お問合せ 伊豆の国市社会福祉協議会 ☎055-949-5818

イカレドキッ♥
活かし時



ただいま活躍中のグループや活動をご紹介します

「シニアクラブ」で健康づくり 会員大募集中!

【活動紹介】 ・ゲートボール ・輪投げ ・グラウンドゴルフ
・レクダンス ・ペタンク

おおむね60才以上の方であれば、どなたでも入会可能です。まず、見学・体験をしてみたい方、入会してみたいと考えている方は事務局までお問合せください。

事務局 伊豆の国市社会福祉協議会 ☎055-949-5818



優しさ発見!

医療法人社団 吉本歯科医院(古奈)は、社会福祉協議会が推進する地域福祉活動を応援しています!

お知らせコーナー

会場 葦山福祉・保健センター
☎055-949-5818

相談日のお知らせ(12月~1月)

相談は市内在住の方を対象としています。司法書士相談、子ども発達相談は予約制です。キャンセルされる場合は速やかにご連絡下さい。

相談の種類	相談日時	予約受付開始日	相談員
司法書士相談 成年後見、財産管理、 遺言、相続など	12月19日(火) 13:30~16:30	11月20日(月)	司法書士 前日の15:00予約締切
	1月16日(火) 13:30~16:30	12月15日(金)	
子ども発達相談 発達に対する日常生活上の不安やお悩み	1月27日(土) 10:00~12:00 以降奇数月の第4土曜日	随時	専門相談員
福祉総合相談	月曜日~金曜日 9:00~16:30	—	福祉総合相談員
※暮らし相談 生活や就労、家計相談	月曜日~金曜日 9:00~16:30	—	相談支援員
※障がい者成年後見相談	月・火・木曜日 9:00~16:00	—	成年後見支援センター
ちょこっトーク おもちゃ図書館にて相談員と 子育てについてお話が出来ます。	12月27日(水) 10:30~11:30	—	家庭教育支援員
	1月24日(水) 10:30~11:30	—	

※暮らし相談、障がい者成年後見相談の会場は、伊豆の国市役所大仁庁舎・福祉事務所です。☎0558-76-8012

葦山福祉・保健センターに お友達いっぱい集まれ♪ 社協子育て支援事業 いずのくにし おもちゃ図書館開館中!!

障がいのあるお友達や未就学児のお友達にご利用できます。

12月

1月

日	月	火	水	木	金	土	日	月	火	水	木	金	土
					1	2		1	2	3	4	5	6
3	4	5	6	7	8	9	7	8	9	10	11	12	13
10	11	12	13	14	15	16	14	15	16	17	18	19	20
17	18	19	20	21	22	23	21	22	23	24	25	26	27
24 ₃₁	25	26	27	28	29	30	28	29	30	31			

10:00~15:30 10:00~12:00

はちこっトーク開催日です

土曜日の子どもの居場所♪ 毎月第2・4土曜日 10:00~12:00

~土曜日は楽しいことがいっぱい!
遊ぶ? 読書する? 宿題する? 過ごし方は君次第! ~
会場: 葦山福祉・保健センター
内容: おもちゃ図書館、まんが図書館&宿題ルーム、
いずのんおもちゃ病院、卓球、いずのんこども食堂、
子ども発達相談(上記日程)等
●いずのんこども食堂 10:00 受付開始 11:30~食事開始予定
★12月から会食へ移行しました。密を避けるため2部制を取っています。
※予定食数が無くなり次第受付終了。
※こども食堂は、事前予約や“土曜日の子どもの居場所”を利用しない方へ
食事の提供は行っていません。



感染症等の影響により、急遽開館予定が変更となる場合があります。開館予定の変更は、フェイスブックやInstagramにて情報を発信しています。事前にご確認下さい。

あたたかいきもち

皆様から寄せられましたたくさんの善意はご趣旨を活かし有効に活用させていただきます。

【令和5年9月1日~10月31日 敬称略・順不同】

寄付金 ・日吉真備 371円 ・阿部三郎 40,000円 ・(有)サクライ 200,000円 ・匿名5件 計184,340円

物品寄付 【牛乳パック・アルミ缶・使用済切手】川口美由喜 小粥敏子 今井毅 萩原千尋 榊原優美・優心 土屋れふあ・あいな 佐々木心花 水野隼介・颯介・結衣 北島浩子 井野ジュウザ・ジャンマリ 石橋和美 伊東修身 土屋善子 浅田美歩 清皇介・とうは 藪崎明咲 土屋玉枝 小此木梨沙 日吉真備 守野昭七 木下初珈 山口正義 柴田心晴・夏芽・京助 鈴木明子 鈴木基子 岡野心乃助・壮流 仲田貴一・京二・千恵・八重 公野歌子 飯田みつ子 鈴木玲依・結依 小林淑子 長谷川久美子 西島美 小早川慶子 安江翼織 花あそび 原木悠々クラブ デイサービスたんぽぽ葦山 葦山保育園 長岡保育園 ひまわり保育園 長岡南小学校 杉本医院 南條区事務所 司法書士山田茂樹事務所 伊賀ショッピング 渡邊技巧 匿名29件

【文具バンク】水口哲雄 内村一恵 長谷川心春 長谷川久美子 本部楓芽・鈴葉 小此木梨沙 鈴木香奈子・武・凜 大城裕美・香菜子・英士 匿名9件

【手芸品】高橋宏美 小此木梨沙 杉本光世 匿名4件

【食料品】仲田恵子 大川和美 内田一恵 鈴木香奈子 山田邦治 今井毅 脇由利子 西島美 大仁地区民生委員児童委員協議会 伊豆長岡地区民生委員児童委員協議会 いずのんこどもファーム 沼津海産物協同組合 一般財団法人静岡県労働福祉事業協会おおとり荘 大仁まごころ市場 匿名33件

【その他】萩原秀生 久成富男 匿名8件

社協会費 【賛助会費】土屋洋子 初又紀子 小池進 伊藤晴美 久保田純子 土屋善子 松本隆一 岡知春 土屋善博 匿名2件

【特別会費】長岡自動車工業(有) 池谷製作所 長岡リハビリテーション病院

ご協力
ありがとうございます。



お願い

日用品のご寄付は、未使用・未開封・状態の良いもの に限定させていただいております。また、持ち込み前に検品をお願いいたします。なお、お米は精米された状態でのご寄付をお願いします。 ※精米、カレーのルー(甘口)、ツナ缶 絶賛募集中です!

～本事業は、みなさまから寄せられた社協会費を活用しています～

福祉ふれあい映画会

「バッドガイズ」

入場
無料

12月22日(金) 受付開始 13:00 開会 13:30 閉会 15:30

会場 アクシスカつらぎ 大ホール

伊豆の国市古奈255

定員 300名程度

対象 市内在住の方
(小学生低学年以下は保護者同伴)

その他 会場にて、未使用・未開封の
文具や食品(賞味期限が令和6年4月1日以降)、
牛乳パック、古切手を募集しています。

※キッズふくしポイントをお持ちの方は、ポイントカードと一緒にご持参ください。



★ ★ ★
うれしいお知らせ
★ ★ ★

映画終了後に「大抽選会」を実施します!

当選した方には、素敵なプレゼントをご用意しています!
何がもらえるかはお楽しみ♪ ※子ども(18歳以下)が対象となります。



お問合せ 伊豆の国市社会福祉協議会 ☎055-949-5818

急募 社会福祉協議会 職員募集

《業務内容及び募集人数》

地域福祉事業推進業務……………正規職員1名

子育て支援、ボランティア活動支援、生活困窮者支援、こどもの学習支援等
必須資格/社会福祉士(取得見込み可)

- 給 与/本会規定による、賞与年2回
- 勤務時間/8:30~17:15
- 休 日 等/土・日・祝日、年末年始
(ただし、業務内容により勤務の可能性有)
- 勤 務 地/葦山福祉・保健センターほか

その他、介護支援専門員フルパート、
登録ヘルパーも募集中です!

募集内容詳細についてはお問合せ又はホームページをご覧ください。



問合せ/申込み 伊豆の国市社会福祉協議会 ☎055-949-5818

地域福祉講演会

聞き上手になりたいあなたへ

～傾聴の基本を知ってコミュニケーション力を高めよう～

- 日 時/2月15日(木) 10:00~11:30
- 会 場/葦山福祉・保健センター
- 講 師/諏訪部 直美 氏
- 内 容/①傾聴とは敬聴なり
②聴くとは、何を聴くのか?
③コミュニケーション力を高めるには?
④味わってみよう!傾聴力の
大切さ

- 定 員/先着40名
- 参加費/無料

申込み 伊豆の国市社会福祉協議会
☎055-949-5818



傾聴は、
心の伴走者♪
“聴く”と“伝える”の
二刀流です。

社会福祉協議会 会費のお願い

皆様からの会費が地域の充実した福祉を推進するために
役立てられています。
会費のご協力をお願いします。

- 一般会費 500円
- 賛助会費(一口)1,000円
- 特別会費(一口)5,000円



社会福祉法人 伊豆の国市社会福祉協議会

〒410-2123 伊豆の国市四日町302-1 葦山福祉・保健センター

TEL.055-949-5818 FAX.055-949-2540



社協会費をありがとう



《長岡中学校 福祉教育》