



伊豆の国市社会福祉協議会
公式イメージキャラクター「いずのん」



発行／社会福祉法人 伊豆の国市社会福祉協議会

いずのくにし

社協だより

Izunokuni Council of Social Welfare



この社協だよりには皆様からいただいた社協会費が使われています。

ボランティアフェア 一歩ふみだす勇気がだれかの力に～来て!見て!感じて!～



3月7日(土)に開催し、
多くの方々にご来場いただき
会場は笑顔に包まれました♪

社協SNSをチェック!

表紙写真の詳細は、facebookと
Instagramに掲載しています。



IZUNOKUNISIAKYOU5818

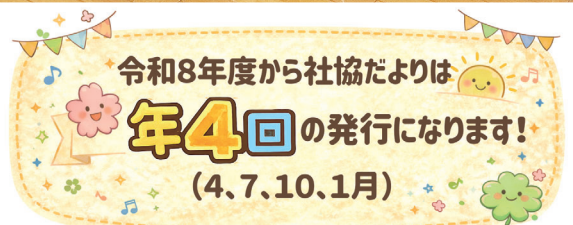

社会福祉協議会は、いきいきサロンや地区の集まりなどの活動を応援しています。

どうしてサロンや居場所が必要なのか？

顔見知りが増えることは、災害への不安を和らげたり地域の防犯力を高めることにも繋がります。心配ごとを話せる場があると、専門職と早期に協力するなどの地域の福祉力も向上します。

いきいきサロンや居場所が地域にもたらす効果はたくさん！

- 仲間との出会いや交流が生まれ、楽しみや生きがいになる。
- 閉じこもり防止と運動の機会になる。
- 顔見知りを増やし、地域のつながりを強くする。
- 身体や心の健康についてなど、知識を身につける機会ができる。



中・内中いきいきサロン



地域の福祉活動応援メニュー



福祉に関する相談(例)

- 地域の人々が気軽に集まれる場所と機会を作りたい。
- 災害に備えて地域でできることを知りたい。
- ボランティア活動に興味はあるが、始め方が分からない。など

物品の貸出

対象 区組織、社会福祉施設、教育機関、社協特別会員 など

貸出期間 2週間以内

貸出物品 写真の他にも用意しています。



デジタルビンゴ機



ゴルフゲーム



ボウリングセット



高齢者疑似体験セット

- 車いす
- ワンタッチテント
- 長机
- パイプ椅子
- 輪投げセット等レクリエーション物品

レクリエーション紹介

「サイコロ記憶ゲーム」



- ① 参加者を2チーム(人数自由)に分けて、先攻と後攻を決める。
- ② 先攻チームの1人目がサイコロを振り、出た目を全員に伝えて進行役がお題を出す。お題例：野菜の名前
- ③ サイコロの目の数だけ順番に答える。
例：目が「6」の場合

Aさん「はくさい」…6人が答える。
※お題カード、サイコロも貸出可能です。
社協までお気軽にご連絡ください！

サロン事業説明会

いきいきサロンや居場所、こども食堂の運営者や関心のある方を対象に、2/13(金)、18(水)にボランティア講座と事業説明会を開催しました。

ボランティア講座では河合孝彦氏・内藤ルミ子氏を講師に招き、親くなるコツや顔を合わせる楽しさについて、ボランティア活動の意義を学びました。



2/13(金)
講師 河合孝彦氏(めんぼーくん)



2/18(水)
講師 内藤ルミ子氏

ご紹介 ～居場所、地域食堂、いきいきサロン～

居場所・・・年齢問わず市内の皆さんが訪れることができます。

名称	地区	特記事項
石井米店	大仁	大仁469 受け入れ人数3人～、休憩スペース利用可
葦山洋ラン園オーキッド・スギヤマ	南條	寺家334-1 月曜日休み
居場所ほっと・にら	四日町	葦山福祉・保健センター、第3木曜日 10:00～11:30
千代田見守り隊	千代田	千代田区内での買い物支援、毎週金曜日 10:00～10:30
まちすけ	大仁	大仁駅前「まちすけ」、平日(土日祝休み) 10:00～15:00
ぶら～っと三福	三福	三福公民館 第3月曜日午後
プレーグおおひと居場所	白山堂	プレーグおおひと地域交流室、第1・3水曜日 10:00～12:00
くっちゃべり処よろづや	大仁	不定期開催、野菜の無人販売あり

地域食堂・・・年齢問わず市内の皆さんが訪れることができます。

名称	地区	特記事項
いずのんこども食堂	四日町	葦山福祉・保健センター、第2・4土曜日11:30～13:00(受付10:00～11:30) ※こども食堂のため、対象は親子
子供・ジージ・バーバ食堂	三福	三福公民館、第1水曜日15:00～弁当販売(予約制)
ほっと奈食堂	奈古谷	葦山生涯学習センター、偶数月第3土曜日 12:00～13:00(11:30～受付開始)

いきいきサロン... 開催地区にお住まいの高齢者が訪れることができます。
【日時等に変更の可能性あり。参加を希望される方は社協へお問合せください。】

名称	開催等	名称	開催等
千代田サロン	●千代田公民館 ●第2土曜日13:00～15:30(年12回)	ワイワイどてわだ	●松並公民館 ●第2土曜日13:00～15:00(年5回)
鳥打サロン	●鳥打公民館 ●第3火曜日13:30～15:00(年11回)	中・内中 いきいきサロン	●中公民館 ●第3火曜日10:30～12:30(年5回)
長瀬 いきいきサロン	●龍泉寺 ●最終水曜日9:30～11:00(年12回)	中條 いきいきサロン	●中條区公民館 ●6・10月10:00～13:00(年2回)
いちごサロン	●町屋公民館 ●第2月曜日8:30～11:30(年11回)	南條地域 サロン	●南條区民ホール ●不定期10:00～12:00(年2回)
谷戸 ふれあいサロン	●谷戸コミュニティーセンター ●第3木曜日9:30～11:30(年11回)	四日町 いきいきサロン	●四日町公民館 ●不定期9:30～12:00(年5回)
富士見サロン	●富士見区公民館 ●第1木曜日9:30～11:30(年12回)	長崎 いきいきサロン	●長崎会館 ●第3木曜日13:30～15:00(年12回)
みかんこサロン	●小坂公民館 ●第2火曜日13:30～15:30(年11回)	エバーグリーン	●立花台区公民館 ●日曜日13:30～15:00(年5回)
仲之台 仲よしサロン	●仲之台公民館 ●第3火曜日9:30～11:30(年11回)	奈古谷 いきいきサロン	●葦山生涯学習センター ●9月を除く奇数月第2土曜日 9:30～12:00(年5回)
いきいきサロン 笑輪会	●ジェントル伊豆長岡 アスレチックルーム ●最終火曜日13:30～15:30(年12回)	原木 いきいきサロン	●原木公民館 ●木曜日9:30～11:00(年5回)
こなサロン	●古奈公民館 ●第1日曜日10:00～11:30(年12回)	いきいきサロン 中島	●中島防災センター ●月曜日10:00～12:00(年12回)
金谷 いきいきサロン	●金谷研修センター ●第1火曜日13:00～15:00(年10回)	守木 いきいきサロン	●守木公民館 ●第3木曜日9:30～11:00(年12回)
寺家サロン	●寺家区公民館 ●不定期9:00～12:00(年7回)	三福 いきいきサロン	●三福公民館 ●第3月曜日9:30～11:30(年11回)
多田 いきいきサロン	●多田区公民館 ●第4金曜日13:00～14:30(年10回)	ふらっと	●立花公民館 ●第3火曜日13:00～15:00(年10回)



イカレドキッ♥活かし時

～ただいま活動中のグループや団体、企業などの活動をご紹介します～



生活支援体制整備事業 居場所“くっちゃべり処よろづや” 静岡県居場所運営者交流会で事例発表しました

2月

生活支援体制整備事業とは…元気な高齢者をはじめとした地域住民が担い手として参加する住民主体による支え合いや、社会福祉法人、地縁組織、民間企業等の多様な主体による生活支援サービスの提供体制を構築する事業です。

居場所“くっちゃべり処よろづや”(大仁)を運営する小川さんは、居場所運営の経験をとおして感じたこと、これからの目標などを静岡県主催の研修会で発表。同じように福祉活動実践者と意見交換を行い、熱気あふれる時間を過ごすことができました。地域は地域に暮らす人により作られます。社協は地域活動を応援しています。

2月 浮橋地区で“ちょっくらカフェ”開催

浮橋実現プロジェクト委員は、80歳以上の高齢者訪問による安否確認や“ちょっくらカフェ”開催を通して見守りと居場所づくりに取り組んでいます。

2/13(金)の“ちょっくらカフェ”では、委員と参加者が会話を楽しみました。南條寿ベルサークルの演奏披露や参加者のベル体験、大仁地域包括支援センター職員による日頃の困りごとの個別相談、セブンイレブンの移動販売もあり、「買い物が増え助かる」との声も聞かれました。今後のさらなる活躍にも、ぜひご期待ください。



居場所「ぴったんこ」餃子づくり 3月

居場所「ぴったんこ」は、学校に行けていない、または登校に不安を感じている児童・生徒とその保護者が、自由に過ごせる居場所です。

3/3(火)には福祉体験プログラムとして調理実習を行い、子どもたちは主任児童委員や職員と一緒に餃子作りに挑戦しました。声をかけ合いながら協力し、最後まで諦めずに取り組む姿が見られました。包む作業やみじん切りなど難しい工程もありましたが、「チームで協力できたのが楽しかった」「みじん切りが難しかったけど頑張った」と話し、笑顔あふれる時間となりました。

※R8年度より開所日が、「毎週火曜日」と「木曜日」の週2回に変更となりました。

ふくしの窓口

社会福祉法人連絡会を紹介するコーナーです。

【第6回】社会福祉法人 護汝会(ごじょかい)

社会福祉法人 護汝会

護汝会(ごじょかい)は、仏教保育を根底に、報恩感謝の心を育むことを大切にしています。保育目標は「ほとけさまをおがむ子」「ありがとうのいえる子」「よくきく子」「なかよくする子」で、令和元年に建設された新しい園舎で子ども一人ひとりが安心して学び、健やかに成長できる環境づくりに努めています。

花まつりや七夕などの季節行事や田植え、みかん狩りなど伊豆の国市ならではの行事、自然いっぱい広い園庭で子ども達は元気いっぱいに遊びます。

- ✿ 分野 こども
- ✿ 施設名 慈恩こども園
- ✿ 住所 白山堂171-2
- ✿ 連絡先 ☎0558-76-2552



ふくしっ
おもしろい。

社会福祉法人 護汝会 慈恩こども園



社会福祉法人は、社会福祉事業を行うことを目的として社会福祉法にもとづいて設立されている法人です。高齢者、子ども、障害者、生活困窮者など、さまざまな生活課題や福祉ニーズをもつ方がたの生活を支援しています。(全社協HPから一部抜粋)



優しさ発見! コーナーでは、社協会費に2口以上ご協力いただいた企業・団体をご紹介します。



伊豆の国 ヒーローズ

伊豆の国ヒーローズってなに？

自分のためや誰かのために活動しているボランティアさんがたくさんいます。誰もがヒーロー（主役）となり、生きがいを持って輝いています。知ってください、活動を！仲間になろうヒーローズ☆



伊豆の国市ボランティア連絡会に参加して、活動の幅を広げてみませんか？

伊豆の国市ボランティア連絡会とは？

伊豆の国市では、様々なボランティア団体が地域を支える活動を行っています。こうした団体が情報交換をしながら学び合い、切磋琢磨することを目的に設立されたのが、伊豆の国市ボランティア連絡会です。連絡会では日々の活動で生まれる課題や工夫を共有し、相談や情報交換、交流会を通して団体同士の連携強化と活動の充実を図っています。



下田市ボランティア連絡協議会との交流会の様子

加入の条件

- 年6回開催される**代表者会議へ出席**
- **市内で活動を行う団体**であること
- **社協事業への協力** など

メリット

- **助成金**が交付される（条件あり）
- 他団体との**情報交換**が行える
- 活動を**PRする場**がある

所属しているボランティア団体の活動分野

- 高齢者や障がいのある方、こどもを支える活動
- 福祉施設や地域での支援活動
- 本の読み聞かせや朗読活動
- 災害復興を支援する活動
- 地域の伝統を守り、次世代へ伝える活動
- 手話や点字を学び、知識を活かした活動



災害VC伊豆の国



民芸集団奏鳴曲

個人ボランティアも大募集中です！

活動を始めるまでの3ステップ

① 自分に**できそうなボランティア活動**を考える。



② ボランティアセンターへ**相談**する。



③ **見学**または、**実際の活動**に取り組む！

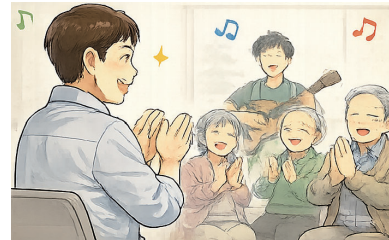

～自分の得意なことを地域に役立ててみませんか？ まずは、お気軽にご相談ください。～

お問合せ 伊豆の国市ボランティアセンター（四日町302-1 葦山福祉・保健センター内） ☎055-949-5818



4月、5月、6月のお知らせコーナー



<相談日> 相談は、**市内在住の方が対象**です。※司法書士相談は、予約制です。(締切あり)

相談の種類	相談日時	場所	相談員	お問合せ
司法書士相談 成年後見、遺言、相続等	4/21(火)、5/19(火)、6/16(火) 13:30~16:30 予約開始 4月:3/23(月)、5月:4/27(月)、6月:5/25(月) キャンセルされる場合は速やかにご連絡ください。	市役所大仁庁舎内 暮らし相談窓口 (田京299-6)	司法書士 前日15:00予約締切	伊豆の国市社会福祉協議会 暮らし相談窓口 ☎0558-76-8012
暮らし相談 生活、就労、家計、住まい	月曜日~金曜日 8:30~17:15		相談支援員	
成年後見相談	月・火・木曜日 9:00~16:00		成年後見支援センター職員	
ちょこっとーク	4/22(水)、5/27(水)、6/24(水) 10:30~11:30	おもちゃ図書館 (葦山福祉・保健センター)	家庭教育支援員	市役所生涯学習課 ☎055-948-1461
福祉総合相談	月曜日~金曜日 9:00~16:30	葦山福祉・保健センター	福祉総合相談員	伊豆の国市社会福祉協議会 ☎055-949-5818
高齢者総合相談 (葦山地区)	4/17(金)、20(月)、21(火) 6/15(月)、16(火)、19(金)	マックスパリュ 移動スーパーに同行	葦山地域包括 支援センター職員	葦山地域包括支援センター ☎055-949-9213
	5/21(木) 9:30~10:30	エスポット葦山店		
	5/15(金) 10:00~11:00	温泉交流会館		

<定期開催の事業> 場所は、葦山福祉・保健センターです。(ラジオはどこでも視聴可)

事業名	開催日時	内容	お問合せ
介護の会	第3月曜日 13:30~15:00 4/20(月)、5/18(月)、6/15(月)	介護に関する勉強会、仲間とお話 など	葦山地域包括支援センター ☎055-949-9213
おもちゃ図書館	月曜日~金曜日(祝日除く) 10:00~15:30 第2・4(土) 10:00~12:00 ※4/14・21、5/12、6/9・16は10:00~12:00	おもちゃや絵本を通して、障がいを持つ子も持たない子も自由に遊び交流する場。対象は市内在住の幼児。	 社協ホームページ 子育て支援情報 おもちゃ図書館 開館カレンダーはこちら
土曜日の 子どもの居場所	毎月第2・4土曜日 10:00~12:00 ※5/9はお休み	おもちゃ図書館、いずのんおもちゃ病院、まんが図書館 & 宿題ルーム、こどもファーム、卓球 など	
いずのん こども食堂	毎月第2・4土曜日 11:30~13:00 受付10:00~11:30、11:30 食事開始 ※4月から受付時間が11:30までに変更 ♡4/25は場内ピクニック開催(雨天中止) レジャーシート、水筒、帽子持参	“土曜日の子どもの居場所”利用者を対象に実施。密を避けるため2部制の会食、予定食数が無くなり次第受付終了。	
居場所 「ぴったんこ」	毎週火曜日・木曜日 9:00~16:00 ※祝日は除く	学校に行くことができていない、継続して登校ができていない小学生から高校生とその保護者が過ごせる居場所	伊豆の国市社会福祉協議会 ☎055-949-5818
FMいずのくに(社協ラジオ) ふくしの部屋	毎月第2・4木曜日 11:00~11:30 ※再放送は放送週の土曜日 11:00~11:30	福祉に関する情報をお届け! チャンネルはFMいずのくにに87.7MHzです。	

いずのくにしおもちゃ図書館からのお知らせ

おもちゃや絵本の貸出を再開します♪おもちゃ図書館の魅力と言えば貸出ができること!コロナ禍で感染症拡大防止のため中止としてきました。この度は準備を整え**4月1日(水)**から再開することになりました。ぜひご利用ください。

~貸出のルール~

- ①お子さまひとり**2点**まで
- ②貸出期間は最大**2週間**(厳守)
- ③貸出できるのは、おもちゃや絵本
※人気のおもちゃや部品の細かいもの、大型おもちゃなど一部貸出不可のものがあります。
- ④借りる時、返す時は必ずボランティアまたは職員へ声を掛けてください。

大切に使うてください!



隙間時間を活かしたボランティアのご紹介

①おひさま手芸部

募集内容 ・雑巾 サイズ:縦20cm×横30cm
・未使用または状態がよいタオル

回収場所 葦山福祉・保健センター 社協窓口



②第38弾!絵手紙ポスト

テーマ 『春』もしくは自由

募集期間 6月30日(火)まで

投函場所 ・長岡あやめ会館 1階ロビー
・市役所大仁庁舎内 暮らし相談窓口前
・葦山福祉・保健センター 社協窓口



お問合せ 伊豆の国市社会福祉協議会 ☎055-949-5818

あたたかいきもちをありがとうございます



皆様から寄せられましたたくさんの善意はご趣旨を活かし有効に活用させていただきます。
【令和8年1月1日～2月28日 敬称略・順不同】

♡お金のご寄付

柴田弥重子 10,000円 木内柁 240,000円 土屋京子 1,349円
日吉真備 1,000円 アナログ好きの老女 5,000円
伊豆の国苺委員会 65,276円 高岩院 20,000円
伊豆の国果菜委員会 47,880円 (有)瀬川企画 10,000円
田方地区ろうきんグリーン友の会 21,250円 匿名11件 22,263円

♡牛乳パック・アルミ缶・使用済切手のご寄付

日吉真備 浅田美歩 重田努 小粥敏子 池上珈静 太田凧海
岡野心乃助・たける 今井毅 土屋善子 土屋れふあ・あいな
仲田貫一・京二・千恵・八重 岩本唯花 大畠君子 北島浩子
石橋和美 保坂めぐ 渡邊和花・心花 岩本正明 大塚玉子
鈴木玲依・結依 榊原優心 宮下笑舞・陽舞利 清とうは 藪寄明咲
斉藤知恵子・圭司 川口志都子 稲村英 お話玉手箱 葦山保育園
原木悠々クラブ あゆみ保育園 ラポールあい たかせ接骨院
伊賀ショッピング Audika(株)小田原店 (株)ダイケン 渡邊技巧
匿名62件

♡食料品のご寄付

西川元徳 加々見敦司 江田潤 今井毅 仲村孝良 杉山明
相川洋子 中山勝江 今井たか子 大仁まごころ市場 (有)瀬川企画
JAふじ伊豆グリーンプラザ伊豆の国 長徳寺・永明寺 本道寺
鈴木オート デイサービスカナリア 匿名20件

♡文具のご寄付(文具バンク)

柴田弥重子 佐藤真弓 匿名4件

♡おひさま手芸部、その他物品のご寄付

長島久恵 江田潤 小林沢枝 田方地区労働者福祉協議会
NIPPON EXPRESSホールディングス(株) 匿名15件



伊豆の国苺委員会
伊豆の国果菜委員会



田方地区労働者福祉協議会
田方地区ろうきんグリーン友の会



牛乳パックを寄付してくれた市内の子ども

ご協力をお願いいたします！

物品寄付…未使用・未開封・状態の良いものに限定しております。持ち込み前に検品をお願いします。

<食料品の欲しいものリスト>

- ✓ お米(精米されたもの)
 - ✓ 缶詰(特におかず系)
 - ✓ レトルト食品、菓子 など
- ※賞味期限が令和8年8月以降のものをお願いいたします。



<日用品の欲しいものリスト>

- ✓ 生理用品
- ✓ 洗剤などの日用品
- ✓ シャープペンシル
- ✓ 大学ノート
- ✓ その他文具 など



あなたが使い道を選べる寄付!

あなたの**想い**をそのままお届けします♡子育て支援、災害復興支援、地域福祉の向上などご指定された使い道で活用させていただきます。ご寄付に関する相談は、葦山福祉・保健センターで!

「しあわせ応援団」「しあわせ」を支えるサポーターになりませんか?

地域福祉増進に貢献したい企業・団体さまにご登録いただくことで、強みを活かした活動ができます。

- 協力方法**
- ① 寄付金・物品寄付: フードドライブの実施、保有している品物などの提供
 - ② 人材提供: ボランティアや講師派遣など
 - ③ 場所提供: 居場所やこども食堂など市民が集えるスペースの提供 など



第22回 伊豆の国市社会福祉大会 (入場無料)

6月20日(土) 開場 13:00 開会 13:30



会場 アクシスカつらぎ多目的ホール 古奈255 ☎055-948-0225

内容
 13:00 開 場 会場で食料品や未使用文具の寄付を受付
 13:30~開会・式典 地域福祉活動表彰、感謝状
 14:20~記念講演 手話通訳あり
 15:30 閉 会

記念講演 演題「全盲の僕が弁護士になった理由 あきらめない心の鍛え方」

講師 大胡田 誠氏(おおごだ まこと)
 全盲で3人目の司法試験合格者。2019年に事務所を開設し、一般民事から企業法務、障がい者の人権問題に尽力。ドラマ化された著書も大きな反響を呼んだ。

フードドライブ実施

(食料品・未使用文具のご寄付)

受付時間 12:15~13:30
 【対象の食料】

- 未開封、常温保存できるもの
- 賞味期限が3か月以上あるもの
- アルコール類、生鮮食品などは受け付けることができません。

後援 伊豆の国市

協力 伊豆の国市ボランティア連絡会・伊豆の国市社会福祉法人連絡会

主催 伊豆の国市社会福祉協議会 ☎055-949-5818

令和8年度 手話奉仕員養成講座 (4/20(月)締め切り)



講座 4月28日(火)~令和9年2月16日(火)(全40回講座)
 ※毎週火曜日 18:30~20:30

講義 入門編 8月15日(土)、基礎編 12月19日(土) 両日 9:30~15:30

会場 韮山福祉・保健センター 定員/先着20名

対象 市内在住または在勤、在学の方 (新規の方が優先です。)

申込み 伊豆の国市社会福祉協議会 ☎055-949-5818

<費用について>

受講料無料、別途費用計6,050円
 (テキスト代4,290円 動画視聴権1,760円)
 動画での事前学習は、インターネット環境が必要になりますのでご準備ください。
 視聴方法等は4/28(火)にご説明します。

令和8年度 社会福祉協議会会費・日本赤十字社会費 加入のお願い

社会福祉協議会会費

会員	対象	金額
一般会員	市内在住世帯(区長様を通じて依頼)	1世帯 500円
賛助会員	地域福祉・社協事業賛同者(個人)	1口 1,000円
特別会員	地域福祉・社協事業賛同法人など	1口 5,000円

社協会費の使い道

ボランティア活動、福祉教育支援、サロン支援、ひとり親家庭支援など



食料品等の支援(結バンク)

日赤会費の使い道

被災地への救助活動資金として活用、赤十字奉仕団活動への支援など



救助支援

日本赤十字社会費

会員	対象	金額
日赤会員	市内在住世帯(区長様を通じて依頼)	1世帯 500円以上

デイサービスセンターにらやま 看護師(パート) 職員募集

業務内容 利用者の健康管理、機能訓練、介護支援など

休日 土・日曜日、年末年始、夏季休暇

資格 看護師または准看護師(1名)

その他 労災保険加入、交通費規程支給

時間 7:45~16:30のうち1日7時間程度(週2~3日勤務)

お問合せ 伊豆の国市社会福祉協議会 総務係 ☎055-949-5818

会費をありがとう!

お問合せ

社会福祉法人 伊豆の国市社会福祉協議会

〒410-2123 伊豆の国市四日町302-1 韮山福祉・保健センター内

TEL.055-949-5818 FAX.055-949-2540



◀「いずのん」伊豆の国市社協公式イメージキャラクター



3/15車いすでお買い物体験

