



発行／社会福祉法人 伊豆の国市社会福祉協議会

いずのくにし

社協だより

2021

April

NO.97

伊豆の国市社会福祉協議会
公式イメージキャラクター「いずのん」

Izunokuni Council of Social Welfare

この社協だよりには皆様からいただいた社協会費が使われています。



市民ボランティアのつどい 3/6

～あなたの幸せで満開の桜を咲かせましょう～



伊豆の国市
社会福祉協議会



社協のラジオ **ふくしの部屋**

毎月第2・4週 木曜日 11:00～11:30
4月スタート! 4/8、4/22、5/13、5/27

※新型コロナウイルス感染症拡大の状況により、社協だよりに掲載しているイベント等が中止・延期となる場合があります。

ほっと一息つける、地域の通いの場のご紹介です♪



人との交流を難しくさせる新型コロナウイルス感染症ですが、対策を取りながら地域での通いの場は続いていきます！ぜひのぞいてみてくださいね♪

いきいきサロン

開催地区にお住まいの高齢者のための通いの場です。出かけることは、運動にもなり、人と会うことは楽しみにも！様々な内容で開催されています。ボランティアさんも参加者も、新たな仲間を募集中です！

地区名	サロン名称	基本的な開催日	開催時間	会場	地区名	サロン名称	基本的な開催日	開催時間	会場
天野	天野生き生きサロン	第1月	10:00~12:00	天野公民館	中條	中條いきいきサロン	任意	10:00~13:00	中條区公民館
千代田	千代田サロン	第2土	13:00~16:00	千代田公民館	奈古谷	奈古谷いきいきサロン	土曜	9:30~12:00	葦山生涯学習センター
鳥打	鳥打サロン	第3火	13:30~15:00	鳥打公民館	南條	南條地域サロン	木曜	10:00~11:45	南條区民ホール
長瀬	長瀬いきいきサロン	最終水曜	9:30~11:30	龍泉寺	山木	山木いきいきサロン	第3土	13:00~14:30	山木産業会館
町屋	いちごサロン	第2月	9:30~12:00	町屋公民館 いちごの里	四日町	四日町いきいきサロン	任意	10:00~12:00	四日町公民館
仲之台	仲之台仲よしサロン	第3火	9:30~11:30	南江間公民館	高原	高原いきいきサロン	木曜	13:00~15:00	高原公民館
谷戸	谷戸ふれあいサロン	第3木	9:30~11:30	谷戸コミュニティセンター	長崎	長崎いきいきサロン	第3木	13:30~15:00	長崎会館
大北	大北サロン	第2月	9:30~11:30	大北公民館	立花台	エバーグリーン	日曜	13:30~15:00	立花台区公民館
富士見	富士見サロン	第1木	9:30~11:30	富士見区公民館	原木	原木いきいきサロン	任意	9:30~12:00	原木公民館
小坂	みかんごサロン	第2火	13:30~15:30	小坂公民館	富士見ニュータウン	やまびこサロン	第2火	11:30~14:00	地区内個人宅
金谷	金谷いきいきサロン	月1回	13:00~15:00	金谷研修センター	神島	いきいきサロン神島	第4木	13:30~14:30	神島集会センター
寺家	寺家サロン	任意	9:00~12:00	寺家区公民館	田京	田京いきいきサロン	第3火	9:30~11:30	田京公民館
大仙	大仙いきいきサロン	任意	内容により	大仙家他	中島	いきいきサロン中島	第3月	10:00~12:00	中島防災センター
多田	多田いきいきサロン	第4金	9:30~11:30	多田区公民館	守木	守木いきいきサロン	第3木	9:30~11:00	守木公民館
土手和田	ワイワイどてわだ	第2土	13:00~15:00	松並公民館	下畑	下畑いきいきサロン	第3火	9:30~11:30	下畑公民館
中・内中	中・内中いきいきサロン	第3火	10:30~12:30	中公民館	三福	三福いきいきサロン	第3月	9:30~11:00	三福公民館
					立花	ふらっと	第3火	13:00~15:00	立花公民館

長年の活動をたたえ、静岡県社会福祉協議会より表彰されました！おめでとうございます！



大北サロン様



三福いきいきサロン様

居場所・子ども食堂

伊豆の国市の皆さんが訪れることができる通いの場です。工夫を凝らしたイベントを開催したり、自由なひと時を過ごしたり。お気に入りの場所を見つけてください。

地区名	実施形態	名称	基本的な開催日	開催時間	会場	地区名	実施形態	名称	基本的な開催日	開催時間	会場
長岡	居場所	赤とんぼ	第2日	9:00~12:00	南山荘跡	大仁	居場所	石井米店	常時開催	開店時間	店舗(大仁469)
千代田	居場所	笑顔の食材市、元気な千代田	毎週火	11:30~12:30	千代田区公民館	大仁	居場所	まちすけ	常時開催(水定休)	10:00~16:30	店舗(大仁597-2)
天野	子ども食堂	なかよし子供食堂	第3土	10:00~12:00	天野公民館	大仁	居場所	くっちゃべり処 よるすや	平日開催(季節による)	10:00~16:00	大仁区内個人宅
多田	居場所	わいわい亭	第2,4土	13:30~16:00	多田区公民館	三福	居場所	ぷらっと三福	第3月	午後	三福公民館
立花台	居場所	自由deカフェ	月2回~	不定期開催	立花台区公民館	吉田	居場所	よろず休憩室	常時開放	午前	吉田区内個人宅
みどり	居場所	ほっとノエマタン	不定期開催	不定期開催	未定	三福	子ども食堂	子供・ジージ・バーバ食堂	第1水	11:00~18:00	三福公民館
四日町	居場所	次郎さんち	第2水	13:00~16:00	グリーンジュースハウス	四日町	子ども食堂	いすのん子ども食堂	第2,4土	12:00~13:00(受付10:00~)	葦山福祉・保健センター
南條	居場所	葦山洋ラン園 オークキッド・スギヤマ	常時開催	開店時間	店舗(寺家334-1)						
四日町	居場所	居場所ほっと・にら	第2,3火	10:00~12:00	葦山福祉・保健センター						

※いきいきサロン、居場所、子ども食堂いずれも新型コロナウイルス感染症等の影響により、開催日時・会場、開催方法等が変更になることがあります。詳細は伊豆の国市社会福祉協議会(☎055-949-5818)までお問合せください。

今だからこそ! つながるう♪

感染対策はもちろん大事! でも、人とのつながりも大事!

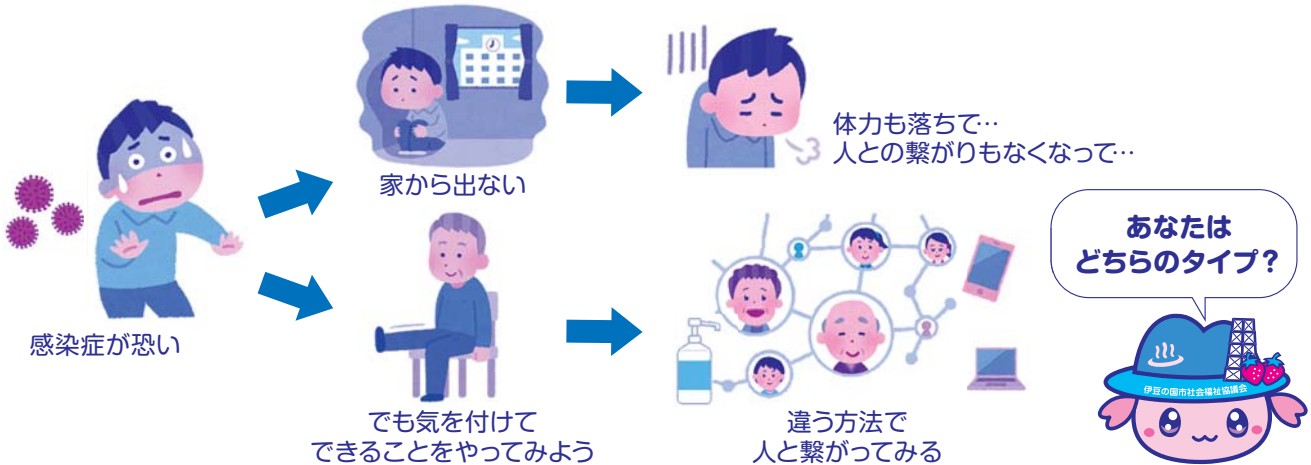

離れていてもひとりじゃない! 工夫をしながら継続中! 開催の様子をお知らせします!

「居場所ほっとほら」

写経を月1回実施中!



間隔をあけ心穏やかに取組みます。パーティーも使用します。

「谷戸サロン」

参加してくださっていた方のご自宅へ訪問しました♪ マスクなど対策を実施!



短時間でも久々にお元気な顔を見られて嬉しかったです。

「子供・ジジ・パーバ食堂」



一緒に食事をとる代わりにお弁当を販売しています。こんな時だから届けたい気持ちがあります!

きらっとさん募集!

何か自分にできることがあるかな? 短時間でもいいかな? そんなあなたの力を地域で活かしませんか? 何か新しいことをやってみよう! 伊豆の国ヒーローズへの一歩へキラッと輝く“きらっとさん”に!!

- ★メニューを考えるのが得意! 料理が好き! そんなあなたは♪
- ★心地よい空間作りをしてみたい! そんなあなたは♪
- ★高齢者との交流が好き! みんなで健康維持したい! そんなあなたは♪
- ★楽しいことが好き! 健康でいたい! 美味しいものが好き! そんなあなたは♪

- **こども食堂のボランティアにピッタリ!!**
調理や受付、子どもたちの見守りをします
- **居場所のボランティアにピッタリ!!**
イベントの実施や、参加者の見守りをします
- **いきいきサロンのボランティアにピッタリ!!**
参加者との交流やイベントの実施をします
- **参加者にピッタリ!!**
初めての方も大歓迎! お待ちしています!



お問い合わせ 伊豆の国市社会福祉協議会 ☎055-949-5818

初めてでも大丈夫!

こども食堂支援事業

こども食堂ボランティア体験ツアー

“土曜日の子どもの居場所”の中でこども食堂を実施しています。調理や子ども達の見守りに興味がある方大歓迎です!

- 第1弾 こども食堂見学 ……6月12日(土)10:00~12:00
- 第2弾 食品衛生講座 ……7月7日(水)10:00~12:00
- 第3弾 調理実習でシミュレーション 7月24日(土) 9:00~12:00 持ち物:三角巾・エプロン

《定員》20名 すべての日程にご参加されることをお勧めします。

申込 伊豆の国市社会福祉協議会 ☎055-949-5818

会場はいずれも
荻山福祉・保健センター

第4土曜日のいすのんこども食堂
★ボランティアを大募集★



コロナに負けるな 災害ボランティア本部運営訓練



本部ではサーモカメラで検温や体調の確認を行います。

今年は三密を避けるため、参加者を災害VC伊豆の国と社会福祉協議会、市関係課のみとし、災害ボランティア本部設置予定の葦山福祉・保健センターを会場に、本部運営の流れを確認しました。昨年8月に開催した「新型コロナウイルス感染防止を踏まえた災害ボランティア本部運営検討会」での検討を踏まえ、屋外でのサーモカメラによる検温や活動先に持って行く衛生用品の用意、活動後の資機材消毒やボランティアの手洗いうがい場所の確保など、ボランティアや被災者に安心して活動ができる整備体制について考えました。

キッズふくしポイントに参加しよう!

キッズふくしポイントとは?

子どもが気軽に福祉に参加する仕組みです。

- 対象：市内在住の18歳未満の子ども
- 条件：お子様が社協窓口に来所すること



- ①収集ボランティアに参加し、社協に持ち込む ②ポイントを貯める
対象：牛乳パック、アルミ缶、使用済切手、マンガ本、未使用の文具 1回の持ち込みで、1ポイント進呈



牛乳パックを持って行こう!



社協窓口



ポイントカード

3ポイント
6ポイント

- ③いずのんガチャ 1回無料!



- ④いずのんこども食堂1食無料! またはいずのんガチャ1回無料!

皆さまのお声にお応えし、こども食堂がいずのんガチャかどちらか選べるようになりました!



こども食堂

または



団塊世代支援

集まれ!おひさま手芸部

皆様の『得意』が子ども達を笑顔にしています

【募集内容】

- 布やワッペンなど(状態がきれいなもの)
 - 裁縫が得意で、事業にご協力頂ける方
 - 既に手作りしてある子ども用・大人用マスクなどのご寄付
 - マスクや手提げバッグ等が必要な方
- 手提げ袋、シューズ袋、ナップサックがご提供できます!**

※製作に布が必要な方は社協窓口へどうぞ

利用者の声

- ・丁寧に作られたマスクを愛用しています。
- ・温かい気持ちのこもったマスクを子ども達と大切にに使わせていただきます。
- ・保育園から同じ袋を使っていたので、とてもありがたいです。



回収窓口
お問合せ

伊豆の国市社会福祉協議会
四日町302-1 葦山福祉・保健センター
☎055-949-5818

多世代交流事業

絵手紙ポスト 第8弾!

テーマ『花・植物』もしくは自由

●募集期間/6月30日(水)まで

絵手紙募集中!

あなたの趣味が、誰かの心を癒します♥

ハガキサイズであれば描き方は問いません。また、切手は不要です。お子様からどなたでもご参加いただけます。

今回は…大仁地区のひとり暮らし高齢者の方約80名へ配食のお弁当と共に絵手紙をお渡ししました! どの絵手紙もホッと優しい気持ちになれるものばかり。ご協力いただいた多くの皆様ありがとうございました。



※配布先は回収状況によって変動します。お楽しみに!

ポスト設置場所/葦山福祉・保健センター

伊豆の国ヒーローズ

IZUNOKUNI HEROES

自分のためや誰かのために活動しているボランティアさんがたくさんいます。
誰もがヒーロー（主役）となり、生きがいを持って輝いています。
知ってください、活動を！仲間になろうヒーローズ☆



ボランティアに興味がある方は、社協 (055-949-5818) までお電話ください!

団体名	活動内容
高齢者や障がい児者を支援するボランティア	
すこやか会	長岡地区見守り配食等
ボランティア菫の花	菫山地区見守り配食、奉仕活動等
なかよし会	大仁地区見守り配食等
IZUこどもDEマルシェ	障がい児支援等
伊豆するがひまわり号長岡支部	障がい児者との夢を乗せた列車の旅
伊豆するがひまわり号菫山支部	障がい児者との夢を乗せた列車の旅
施設・地域で活動するボランティア	
傾聴ボランティア伊豆の国	施設・個人宅で傾聴活動
ハーモニカメイツやまびこ	施設でハーモニカ演奏・歌
癒しの会わくわく	施設で手足のリラクゼーション
やまびこさん	洗濯たたみとサロン活動
フラワーセラピー研究会	草花を使ったレクリエーション
園芸福祉ボランティアなごみ	自然との共生、育てる楽しみ
いちごちゃん	木曜日午後いちごの里で喫茶店
たんぼぼの会	活け込み、お茶・花指導
ぬくもり会	視覚障がい者のガイドヘルプ
アオイの会	順天堂で患者さんのお手伝い
マジック・ポケット	サロン等で手品披露

団体名	活動内容
朗読や読み聞かせをするボランティア	
お話玉手箱	小学校、サロン等で活動
菫山声のボランティア	広報の音読、録音、CD配布
朗読ボランティア話の会	民話や昔話の朗読
彩花（さいか）	施設、サロンで歌やお喋り
災害復興や緊急時のためのボランティア	
災害V C伊豆の国	ボランティアの受入、派遣等
YAMANEKO楽舎	福島県支援やクラフト講座
伝統を継承するボランティア	
民芸衆団奏鳴曲（ソナタ）	津軽三味線、施設で太鼓指導
江戸芸住吉踊かっぱれ道場	明るく元気な踊りで地域交流
17ソバの会	施設等でそば打ちや体験指導
楽吟会	詩吟（俳句・和歌等）の練習・継承
企業ボランティア	
ベーレーエンジェルズ	物資支援・復興支援、寄付活動
動物愛護ボランティア	
猫そぎ応援隊	地域猫支援、バザー開催
手話・点字を学習・活用するボランティア	
手話サークルかえて友の会	ろうあ者と共に手話学習
ひなげしの会	手話学習会、手話教室等
いすかたつむり	点字本作成、点字指導等

※現在、32団体・約500名の方が市内でボランティア活動を行っています。コロナの影響により活動自粛中の団体や活動内容を変更している団体がございます。

県知事功労表彰受賞!

やまびこさん様 中豆美容師組合様

静岡県知事より長年のボランティア活動が
評価され、伊豆の国市内で2団体が受賞
されました。



やまびこさん様



中豆美容師組合様



4月になりました!

ボランティア活動保険の手続きはお済ですか?

【加入対象者】

社協が運営するボランティアセンターに登録されているボランティアやボランティア団体

【対象となるボランティア活動】

国内における自発的な意志により他人や社会に貢献する無償のボランティア活動

【対象とならないボランティア活動】

例) ボランティア団体の親睦会、PTA・自治会・老人クラブ・子供会など
ボランティア活動以外の目的で作られた団体の活動、有償のボランティア

【事故が発生した場合】

事故発生後、速やかに社協までご連絡ください。また、**事故発生から30日以内**に事故報告が提出できない場合は、保険金の全額または一部がお支払いできないことがありますのでご注意ください。

※詳細は「ふくしの保険」で検索してみてください。

手続き・お問合せ

伊豆の国市社会福祉協議会 ☎055-949-5818
伊豆の国市四日町302-1 菫山福祉・保健センター



地域の

福祉の

“やってみよう”を社協が応援します

社会福祉協議会（社協）では、区の皆さまの地域福祉活動や、これから新たに取り組もうとされている、区が行う地域福祉推進の為に活動を応援します。福祉のかたちは様々ですが、地域でいきいきと、今よりももっと楽しく、安心安全に暮らすための活動に助成します。

ご利用ください！ 助成金で応援します！

【本年度の取り組み】

●助成対象となる活動

申請者は区長とし、活動内容が次のいずれかに該当するものです。

- (1) 住民による主体的な地域福祉推進の為に活動
- (2) 教育・子育てなどの幼児及び青少年の健全育成活動や健全な地域社会を構築するための住民参加による活動
- (3) 災害等の支援活動
- (4) その他、地域福祉の向上に効果があると認められる活動

●助成の対象とならない活動

上記のいずれかの活動であっても次に該当する場合は助成の対象外です。

- (1) 政治及び宗教的活動を目的とする可能性があるもの 例) 特定人の選挙活動に関すること、〇〇神社祭典に関すること
- (2) 反社会的勢力に当たる可能性があるもの
- (3) 国や市から助成を受けている活動 例) 敬老会
- (4) 対象外経費 定例会議の資料代、慰労会の飲食代、事業に関係の無い備品 等

●助成額 上限50,000円(予算の範囲内での交付となります) ※申請受付は5～9月を予定



田京区(見守りサポーター事業)

ご利用ください！ 社協の物品貸し出し!!

社協では、福祉活動にご利用いただくための物品貸し出しを行っています。ぜひご活用ください!

●対象 自治会、福祉団体、居場所・いきいきサロン、学校、企業

●内容

- ・貸出期間は2週間。 ・料金は無料。
- ・物品借用書をご提出ください。
- (窓口にてお書きいただくか、社協HPからダウンロードできます。)
- ・配達はしておりません。
- ・葦山福祉・保健センターまで取りに来てください。

●物品例

- イベント用品(ポップコーンメーカー、そば打ち道具、臼・杵…など)
- レクリエーション用品(デジビンゴ、太鼓すもう、ストライクナイン…など)
- 福祉・介護用品(車いす、アイマスク、シニアシミュレーター…など)



いろいろあるから見て来てね!

※「何をやるか?」のご相談(地区座談会の開催)なども含め取り組みを応援させていただきます。

お問合せ 伊豆の国市社会福祉協議会 ☎055-949-5818

福祉団体をご紹介します

コロナ禍でも出来ることを見つけて頑張っています!

◆シニアクラブ伊豆の国

高齢者福祉の向上に寄与することを目的とし、健康増進事業・研修等を行なっています。グラウンドゴルフ大会やレクダンス交流会など積極的に活動しています!

◆伊豆の国市遺族会

戦没者の遺家族から成り、英霊の顕彰と福祉の向上を推進することを目的とし、英霊の供養・慰霊祭への参加をしています。

◆伊豆の国市精神保健福祉会(かのがわ会)

精神障がい者の福祉の増進及び精神保健の向上に寄与することを目的とし、研修会や会員同士のお話し合いの場を設けています。

◆伊豆の国市手をつなぐ育成会

障がい児(者)の支援の啓発普及などを目的とし、会員の研修や親睦活動も行なっています。毎年バス旅行・ボウリング大会などお楽しみイベントを実施しています♪

事務局 伊豆の国市社会福祉協議会 ☎055-949-5818

お知らせコーナー

会場 韮山福祉・保健センター
☎055-949-5818

相談日のお知らせ(4月～5月)

相談は市内在住の方を対象としています。司法書士相談、子ども発達相談は予約制です。キャンセルされる場合は速やかにご連絡下さい。

相談の種類	相談日時	予約受付開始日	相談員
司法書士相談 成年後見、財産管理、 遺言、相続など	4月20日(火) 13:30～16:30	3月22日(月)	司法書士
	5月18日(火) 13:30～16:30	4月19日(月)	
子ども発達相談 発達に対する日常生活上の不安やお悩み	個別の発達相談は8月から開催されます。 (8月14日開催)	随時	専門職相談員
福祉総合相談	月曜日～金曜日 9:00～16:30	—	福祉総合相談員
※くらし相談 生活や就労、家計相談	月曜日～金曜日 9:00～16:30	—	相談支援員

※くらし相談の会場は、伊豆の国市役所大仁庁舎・福祉事務所です。☎0558-76-8012

伊豆の国市介護の会 「介護は笑顔と工夫と仲間で」

現役介護者の皆さん! 介護OBの皆さん! 一緒に集いませんか?

介護の悩みや体験談を一緒におしゃべりしながら情報交換をしましょう。

■日時/4月19日(月) 13:30～15:00・5月17日(月) 13:30～15:00

■会場/韮山福祉・保健センター



韮山福祉・保健センターに

お友達いっぱい集まれ♪

障がいのあるお友達や未就学児のお友達がご利用できます。

社協子育て支援事業

いずのくにし

おもちゃ図書館開館中!!

4月

日	月	火	水	木	金	土
				1	2	3
4	5	6	7	8	9	10
11	12	13	14	15	16	17
18	19	20	21	22	23	24
25	26	27	28	29	30	

5月

日	月	火	水	木	金	土
						1
2	3	4	5	6	7	8
9	10	11	12	13	14	15
16	17	18	19	20	21	22
23/30	24/31	25	26	27	28	29

●いずのんおもちゃ病院 第2・4土曜日 10:00～12:00

●いずのん子ども食堂 第2・4土曜日 12:00～13:00
食数に限りがあります。無くなり次第終了です。(受付10:00～)

◎開館情報をホームページやフェイスブックでご確認の上、ご利用ください。

■ 10:00～15:30 ■ 10:00～12:00



あたたかいきもち

皆様から寄せられましたたくさんの善意はご趣旨を活かし有効に活用させていただきます。

【令和3年1月1日～2月28日 敬称略・順不同】

寄付金

・日吉真備 2,223円 ・西島康 8,100円 ・守木区 37,880円 ・(株)マエダ美化 24,753円
・日蓮宗静岡県東部宗務所第4区組内寺院 43,000円 ・匿名2件 7,400円

物品寄付

【牛乳パック・アルミ缶・使用済切手】

やぶさきみんさ、武井静子、重田努、土屋れふあ、内田暢子、北川むつ、日吉真備、斉藤知恵子、田代真樹・瑞樹
金子宣義、川口美由喜、土屋玉枝、渡邊技巧、小粥敏子、山本千代、出口浩一郎、小川和枝、萩原千尋、佐藤吉一
水野隼介・颯介・結衣、青山遼大、小早川慶子、北島浩子、小此木梨沙、土屋善子
うえのとしき、さとうあさひ、スーパー荻野、デイサービスたんぼば韮山、(株)TOSEI
ガールスカウト静岡県104団、矢田クレーン株式会社、ひまわり保育園、やまびこさん
市役所健康づくり課、あゆみ保育園、いずかたつむり、プレーグおおひと
伊賀ショッピング、メガネのタニグチ、匿名18件

【文具バンク】 石田早苗、山川こずゑ、匿名2件

【まんが本】 加藤美幸、平井すみ江、清水自動車(株)、ホテルサンバレー本館、匿名5件

【布・マスク・手提げバッグ・ナップサック等】

高橋宏美、杉本光世、平井すみ江、平田壽美江、山川こずゑ、萩原千尋、鈴木絵里、匿名1件

【子ども食堂】 まごころ市場…野菜・果物、伊豆の国農業協同組合苺委員会…苺、函南東部農業協同組合…牛乳

いずのんカフェ…プロッコリー、加々見敦司…トマト・キュウリ、匿名7件

【その他】

田方地区労働者福祉協議会…発電機・LED投光器・カセットボンベ、(有)天野屋洋品店狩野光江…靴下、
清水自動車(株)…消毒液・トイレトーパー、匿名2件…紙おむつ・未使用切手



《韮山中学校様》

社協会費

【賛助会費】 鈴木志伸、内村一恵、匿名1件

共同募金

【職域募金】 大仁小学校 【法人募金】 上田タイヤ

【学校募金】 韮山中学校

令和3年度 社協会費・日赤会費へのご協力をお願いいたします!

市社協では皆様から寄せられた社協会費等を財源としてボランティア活動・福祉教育の支援、地区サロン活動等の地域福祉事業を実施し安心して暮らすことのできる福祉のまちづくりを推進しています。

～あなたの優しさが地域を動かす力に変わります!!～

【社会福祉協議会会費】

- 一般会費……………一世帯 **500円**
(市内に在住される世帯)
※一般会費は区長・組長様を通じてお願いさせていただきます。
 - 賛助会費……………一口 **1,000円**
(地域福祉及び社協事業に賛同される個人)
 - 特別会費……………一口 **5,000円**
(地域福祉及び社協事業に賛同される法人、団体等)
- ※賛助会費・特別会費は税法上「寄付金」として取り扱われます。
(所得税法第78条2項第3号、法人法第37条第1項及び第4項に該当します。)

【日本赤十字社会費】

日本赤十字社は、会費や寄付金を財源として、国際援護活動や国内災害救護活動等を実施しています。皆様から寄せられた会費を日赤静岡県支部へ送金し、配分された事務事業費により市内で発生した災害支援事業や赤十字奉仕団活動等に活用しています。

赤十字の精神と事業をご理解いただき、一世帯**500円**以上をお願いしています。

※個人・法人で寄付金を拠出した場合、税制上の優遇措置が受けられます。



コロナに負けず!
開館中♪

おもちゃ図書館事業



高齢者の疑似体験

韮山中学校 福祉教育



かっぱれ披露

市民ボランティアのつどい



お問い合わせ・申込み 伊豆の国市社会福祉協議会・日赤伊豆の国市地区事務局 ☎055-949-5818
伊豆の国市四日町302-1 韮山福祉・保健センター

募集中! 読み終わったマンガの本をご寄付ください。

土曜日の子どもの居場所、マンガコーナー開設準備のため、ご自宅で読み終わったマンガの本を韮山福祉・保健センターにご寄付ください。



清水自動車様



沢山のご寄付を
ありがとうございます!
開設に向けて、
引き続き皆さまのご協力を
お願いいたします!



※ご寄付頂いた本の内容や状態等によっては、マンガコーナーで利用しない場合がありますのでご了承ください。
その場合は、古紙リサイクル等に還元させていただきます。

- 募集期間 / 随時
- 募集方法 / ご寄付頂ける方は、社協窓口までお持ちください。
- 開設時期 / マンガ本が揃い次第、お知らせいたします。

お問い合わせ 伊豆の国市社会福祉協議会 伊豆の国市四日町302-1 韮山福祉・保健センター ☎055-949-5818



ケアマネジャー・ホームヘルパーの電話番号が新設されました!!

現在の伊豆の国市社会福祉協議会の電話番号(☎055-949-5818)に加えて、下記番号が新設されました! 各担当への連絡はこちらの番号をご利用いただくと便利です!

- 居宅介護支援(ケアマネジャー) ☎055-949-6723
- 訪問介護支援(ホームヘルパー・特定相談) ☎055-949-7007



社会福祉法人 **伊豆の国市社会福祉協議会**
〒410-2123 伊豆の国市四日町302-1 韮山福祉・保健センター
TEL.055-949-5818 FAX.055-949-2540

